VASSER grifería

manual de repuestos

GARANTÍA 5 AÑOS

# Onix

## 21A/1041.P

Juego para bañera y ducha de 2 llaves con transferencia

| Nº | Cod. Repuesto | Descripción | Piezas | LP o AP* |
|---|---|---|---|---|
| 1 | R15002403 | Cuerpo ducha PDI | 1 | AP |
| 2 | R13001401 | Cabezal no ascendente de transferencia | 1 | LP |
| 3 | R13001202 | Cabezal cerámico der. Azul - Apertura Hr | 1 | LP |
| 4 | R15802103 | Suplemento de cabezal | 1 | LP |
| 5 | R15302101 | Campana | 1 | LP |
| 6 | R15102103 | Volante Linea 21A largo | 3 | LP |
| 7 | R15102104 | Volante Linea 21A corto | 3 | LP |
| 8 | R13001302 | Cabezal cerámico izq. Rojo - Apertura anti Hr | 1 | LP |
| 9 | R15202402 | Pico inferior de ducha - Línea 21/22 - L 120 mm | 3 | AP |

(*) LP: Lista de precios
(*) AP: A Pedido

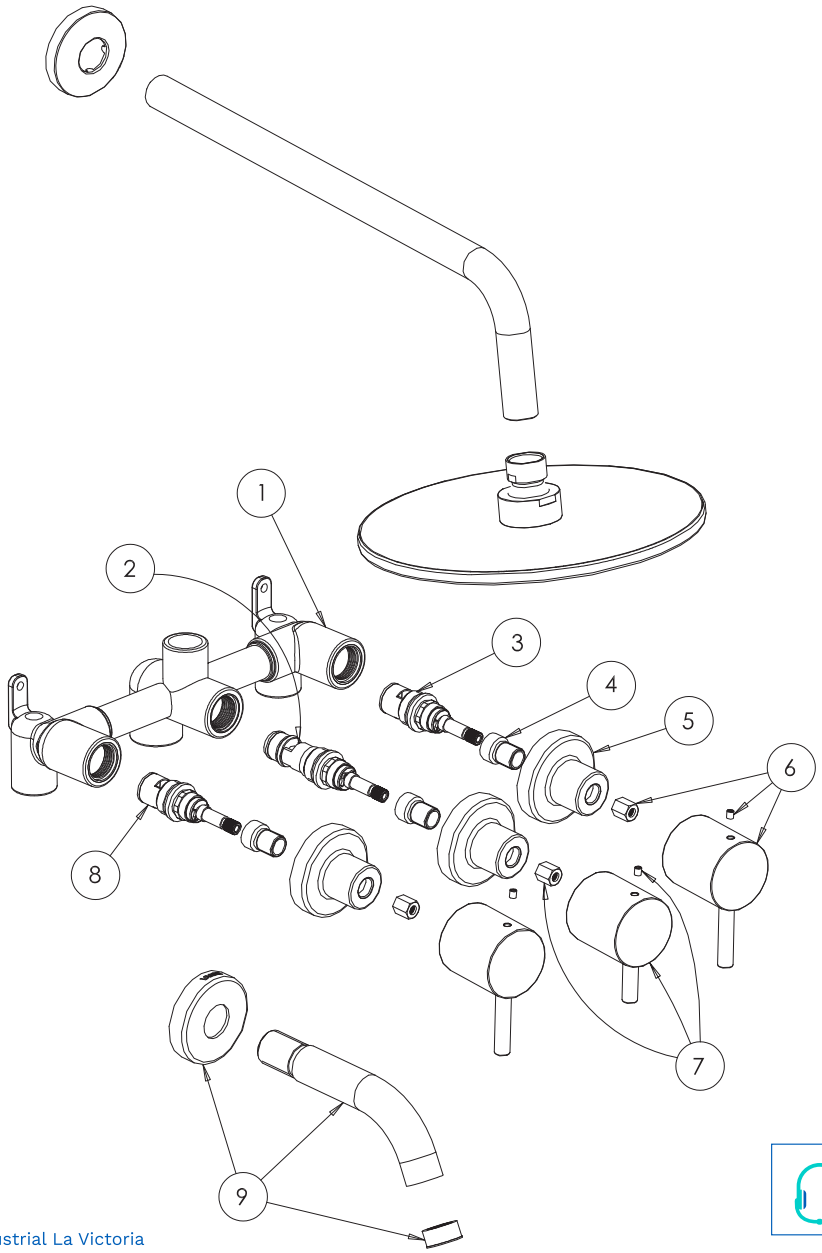


vasser.com.ar

Santiago Giubergia 2561 · Parque Industrial La Victoria
Venado Tuerto · Pcia. de Santa Fe

vasser responde
0800 555 7067

vasser.responde@vasser.com.ar